

第40回

天領日田 おひなまつり

令和5年
2月15日(水)▷3月31日(金)



春
映
え
る

そ
こ
か
り

ひ
た
た

同時期に開催されるイベント
※日程等変更になる場合がございます。

- ◆豆田流しびな／3月5日(日)
- ◆天領日田ひなまつり健康マラソン／3月12日(日) 日田市陸上競技場
- ◆日田おおやま梅まつり／2月19日(日)～3月19日(日) 大山地区

●お問い合わせ

日田市観光協会 / Tel.0973-22-2036 日田まつり振興会事務局 / Tel.0973-22-8210



大分県日田市



天領日田おひなまつり

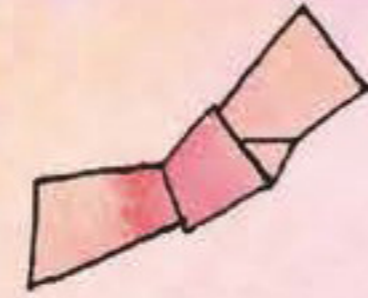

「九州のひなまつり発祥の地」といわれる大分県日田市。「天領日田おひなまつり」も1984年(昭和59年)に草野本家のおひなさま公開が始まって記念すべき40回目の開催を迎えます。

江戸幕府の直轄地(天領)として栄えた日田市には、莫大な財を成した豪商たちが京都や大阪などで買い求めた絢爛豪華な雛人形が数多く現存しており、中には京都屈指の人形師による品々なども残っています。

「天領日田おひなまつり」では、往時の文化を物語る全国的にも珍しい雛人形や庶民の間で親しまれた「おきあげ」と呼ばれる紙と布で作られた人形など、日田地域特有の雛人形が2月15日から3月31日までの間、市内の10数か所の旧家・資料館などで一斉に公開されます。また、ひな道具にも、伝統の技が見て取れます。



1 草野本家
全国のおひなまつりはここから始まった。奥座敷で愛でる重厚で華麗な雛人形たち。
【公開期間】2月15日～3月26日
【公開時間】10:00～17:00(最終入館16:30)
【休館日】木曜日
【個人料金】700円、中高生250円
【団体料金】600円(20名以上)
☎ 0973-24-4110 【所】豆田町11-4



2 薫長酒蔵資料館
老舗酒蔵のひな人形と甘酒・新酒飲み酒を楽しむ。
【公開期間】2月11日～3月31日
【公開時間】9:00～16:30
【休館日】なし
【入館料】無料
☎ 0973-22-3121 【所】豆田町6-31



3 嶋屋本家
約100点の「おきあげ雛」と代々受け継がれているひな人形たち。
【公開期間】2月15日～3月31日
【公開時間】10:00～18:00
【休館日】不定休
【入館料】無料
☎ 0973-22-2356 【所】豆田町14-5



7 ひな御殿
国内最大級のひな人形ミュージアム。
【公開期間】常設
【公開時間】9:00～17:00(最終入館16:45)
【休館日】元日
【個人料金】300円
【団体料金】200円(20名以上)
☎ 080-4275-0898 【所】豆田町13-6



8 日本丸館
江戸時代から昭和にかけて、様々な種類のおひな様や小道具を展示。
【公開期間】2月15日～3月31日
【公開時間】10:00～16:00
【休館日】なし
【個人料金】350円
【団体料金】300円(15名以上)
☎ 0973-23-6101 【所】豆田町4-15



9 日本料理 春光園
日本料理の名店に飾られた歴史あるひな人形を愉しむ。
【公開期間】2月15日～3月31日
【公開時間】11:00～17:00
【休館日】水曜日・不定休
【入館料】無料
☎ 0973-22-2824 【所】隈1-3-3

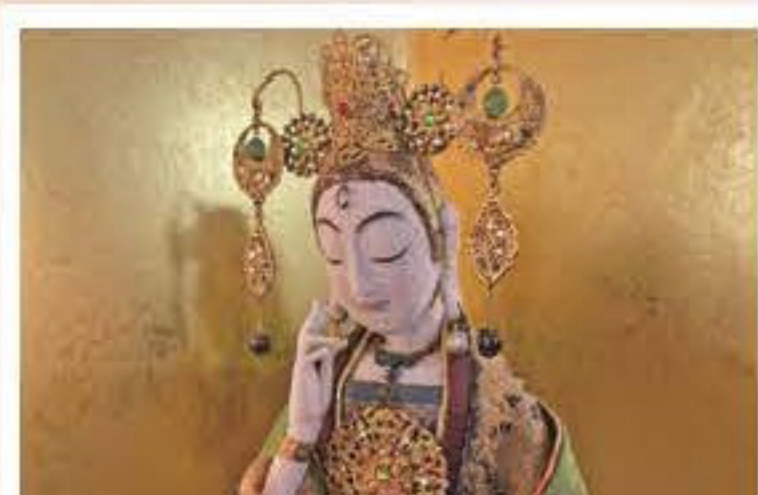

4 工房 黒船屋
毎年、新しいおひな様に出逢える。彩り豊かな創作人形たち。
【公開期間】2月15日～3月15日
【公開時間】10:30～17:00
【休館日】なし
【入館料】無料
☎ 090-9079-6382
【所】豆田町4-15(ギャラリー一進)



5 天領日田はきもの資料館
愛嬌と気品が感じられる真多目人形のおひな様を展示。
【公開期間】常設
【公開時間】10:00～17:00
【休館日】不定休
【入館料】2階資料館100円
☎ 0973-28-6064 【所】豆田町3-11



6 天領日田資料館
筑後川流域で親しまれてきた庶民のひな人形「おきあげ雛」
【公開期間】2月11日～4月2日
【公開時間】9:00～17:00
【休館日】水曜日
【個人料金】320円、小中高生220円
【団体料金】270円(15名以上)
☎ 0973-24-6517 【所】豆田町11-7



10 てまり工房と提灯工房
大小さまざまな可愛い手まりのおひな様がお出迎え。
【公開期間】2月15日～3月31日
【公開時間】9:00～17:00
【休館日】不定休
【入館料】無料(団体様は事前にご連絡ください)
☎ 0973-22-2028 【所】隈2-6-10



11 原次郎左衛門家
歴史ある味噌・醤油の蔵元に可愛いおひな様と、三笠財閥の雛段飾がお目見え。
【公開期間】2月15日～3月28日
【公開時間】9:00～17:00(最終入館16:45)
【休館日】なし
【入館料】無料
☎ 0973-23-4145 【所】中本町5-4



12 日田祇園山鉾会館
ユネスコ無形文化遺産登録の日田祇園祭の山鉾ほか、明治期のひな御殿や享保雛が展示。
【公開期間】常設
【公開時間】9:00～17:00
【休館日】水曜日(祝日の場合は翌日)
【個人料金】320円、小中高220円
【団体料金】270円(15名以上)
☎ 0973-24-6453 【所】隈2-7-10



13 椎茸の森菊
やさしいほほ笑みのひな人形、箱階段に飾られた竹まいにうっとり。
【公開期間】2月15日～3月31日
【公開時間】9:00～18:00
【休館日】不定休
【入館料】無料
☎ 0973-22-2671 【所】隈2-8-13



14 清溪文庫
老舗酒蔵が魅せる、四世代に渡る貴重なひな人形を公開。
【公開期間】2月15日～3月31日
【公開時間】10:00～17:00
【休館日】火曜日
【個人料金】300円(高校生以下無料)
【団体料金】250円(20名以上)
☎ 0973-28-2213 【所】大輪町2299(井上酒造)



15 川津家
市有形民俗文化財に指定された「おきあげ人形」を公開
【公開期間】2月15日～3月26日
【公開時間】10:00～17:00
【休館日】なし(事前要予約)
【入館料】無料
☎ 0973-22-2002 【所】有田町1520



春の訪れを告げる「天領日田おひなまつり」!

日田は江戸幕府の西国筋郡代の役所が置かれ九州随一の繁栄を極めた地域で、掛屋を中心とする豪商たちが活躍し町人文化が花開きました。旧家には今でも京や大阪で買い求めた絢爛豪華なひな人形やひな道具の数々が残されており、まちおこしの一環として国指定重要文化財の「草野本家」が一般公開した事が「天領日田おひなまつり」の始まりです。今では豆田地区や隈地区などの旧家や資料館でひな人形やひな道具を一斉に展示・公開。またひな人形のコレクションや創作人形などもご覧いただけます。



豆田町限定クーポンブック「ひた豆田探訪チケット」

利用期間:通年 料金:120円
豆田町の13施設で、各施設2名様まで使える、お得なクーポンブック。

【クーポン券利用対象施設】

- 入館** 草野本家、天領日田資料館、日本丸館
- 食事** ごうや亭、MUGIYA CAFE、歌風懐石秋子楼、日田まぶし千屋、和食工房新、蕎麦・酒処史屋、そば舗志草八、いた屋本家
- 買物** 待島松月堂、赤司日田羊糞本舗



販売・問合せ
日田市観光協会 ☎0973-22-2038

期間中の関連イベント情報



第2回 ひたまちてくてくウォーク
全48店舗で使える「てくてくチケット」でまだ行ったことのない日田のお店を楽しもう!
日時/2月17日(金)~2月23日(木)
場所/日田市内各参加店舗(ひたまで検索ください)
チケット販売場所/駅前通り商店街事務所(ドラッグストアモリ側)・日田温泉旅館組合事務所(旧町)・古野種苗園(湯瀬側)・旭蔵酒舗(みちま通り)
【問】日田市商店街連合会 ☎0973-24-5391



日田の茶菓CAFE
和菓子と清水でいれたお茶でひといきつく昔ながらの風習が、今でも息づく日田で茶菓時間を楽しみませんか。
日時/2月18日(土)・25日(土)・3月4日(土)・11日(土)・18日(土) 10:00 ~ 18:00
場所/旧珈琲談話所構置
【問】日田市観光協会 ☎0973-22-2038

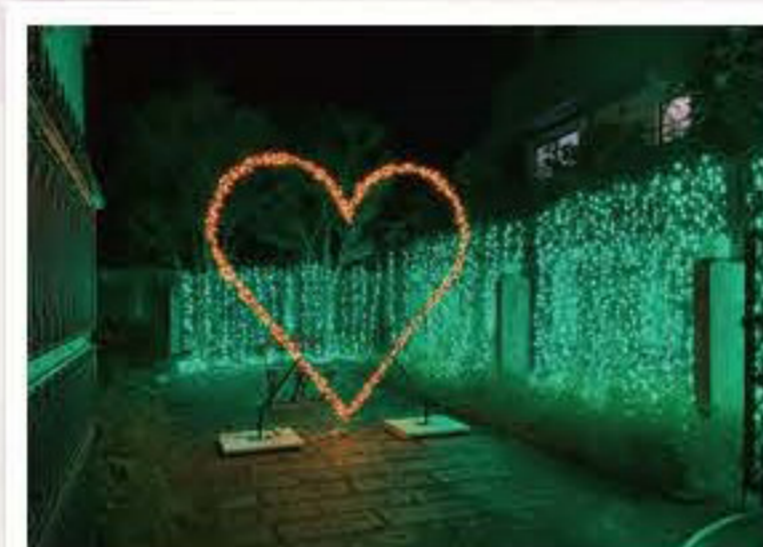

隈町ウインターイルミネーション
隈町のシンボルである黎明館が夜を彩ります。
日時/12月9日(金)~2月26日(日) 17:00 ~ 25:00
場所/隈まちづくりセンター黎明館(旧ひた押し花美術館)
【問】隈町商店会 ☎090-8419-3392(古賀)



豆田流しびな
おひなまつりの由来と言われる「流しびな」。当日は流しびな体験を楽しめます。
日時/3月5日(日)10:00 ~ 14:00
場所/桂林荘公園
【問】日田市観光協会 ☎0973-22-2038



駅長おすすめのJR九州ウォーキング「天領日田おひなまつりを訪ねて」
豊かな水が育む日田の自然と風情ある町並みを散策しながらおひなまつりに出掛けてみませんか?
日時/3月12日(日)9:30~11:30(スタート受付)
受付場所/日田駅(事前申込不要)
コース/隈エリア、豆田町のひなまつり会場を散策するコースです。
【問】JR九州ホームページ「JR九州ウォーキング」で検索ください



新酒蔵だし祭り2023
日田の五つの蔵元が一堂に会して、地酒新酒と地元グルメを三隈川河畔と屋形船で味わえます。
日時/3月12日(日)11:00 ~ 17:00
場所/温泉旅館街下三隈川散歩道路、屋形船 ※屋形船クルーズ有(飲食持込可)
【問】日田温泉旅館組合 ☎0973-22-2062



懐かしのきもの展
懐かしいきものを見て和の文化を楽しむことができます。
日時/3月2日(木)~3月21日(火) 10:00 ~ 16:00 ※水曜日休館
場所/豆田まちづくり歴史交流館(旧船津歯科)
【問】ひた環未会(ひとみかい) ☎0973-23-3390・090-3906-6604(小野)



レンタル着物・着付け
着物レンタルと着付けのサービス。着物姿で町並み散策を楽しむことができます。
日時/3月4日(土)・5日(日)・11日(土)・12日(日)・18日(土)・19日(日)
場所/雑木林はなれ和室(日田信用金庫豆田支店前)
料金/2,500円(持ち込み着付け:550円) ※要予約
【問】ひた環未会(ひとみかい) ☎0973-23-3390・090-3906-6604(小野)



いけばな池坊展~春風にのって~
春風と共に可愛らしい草花がやってきました。皆様の上にも幸せの花がいっぱいに咲きますよう。
日時/3月4日(土)10:00 ~ 16:00
3月5日(日)10:00 ~ 15:00
場所/大分銀行豆田支店ATルーム
主催/華道家元池坊日田支部
【問】☎090-3014-5200(千原)



“My Favorite Things” — 私のお気に入り —
女性作家グループによる創作手工芸の展示・販売です。
日時/3月19日(日)~3月21日(火) 10:00~16:00(初日のみ12:00から)
場所/ギャラリー連(日本丸館2階)
料金/入場無料
【問】☎090-5290-8291(佐藤)



薫長酒造 早春蔵開き
江戸時代より続く酒蔵の新酒完成を告げる「早春蔵開き」。酒蔵角打ちBarやこの日限りの「プレミアム限定酒」なども登場します。
日時/3月21日(火・祝) 9:00 ~ 16:00
場所/薫長酒造資料館
【問】薫長酒造 ☎0973-22-3121



いいちこ日田蒸留所 春の蔵開き
場内の約150本の桜と共に、蔵人ガイドツアーなど様々なイベントが楽しめます。
日時/3月25日(土)・26日(日) ※予定 10:00 ~ 16:00
受付場所/いいちこ日田蒸留所
【問】いいちこ日田蒸留所 ☎0973-25-5600

市民感謝ウィーク

期間 / 2月27日(月)～3月5日(日)

天領日田おひなまつりを日田市民で盛り上げよう!

期間中、日田市民の方は各施設をお得に見学できます。

※入館の際に、住所が確認できる物をご提示ください。

(免許証、郵便物など、ご家族は代表者1名)

「#天領日田おひなまつり」をつけてSNSに投稿しよう!

問合せ / ☎ 0973-22-2036 (日田市観光協会)

対象施設

- 日本丸館……入館料/大人150円・小中高100円
- 天領日田はきもの資料館……入館料無料
- 天領日田資料館……入館料/大人200円・小中高100円
- 嶋屋本家……1,100円以上お買い上げの方にミニグッズプレゼント!
- 春光園……食事された方にコーヒーサービス!!
- 原次郎左衛門味噌醤油蔵……毎日先着5名様に粗品プレゼント!(1家族につき1つ)
- てまり工房……てまり10%OFF。てまり・提灯づくり体験500円引き!

第43回 日田 おおくぼ台梅まつり



梅の栽培を始めて60年。農家の方が愛情を込めて育てた約1万本の梅の花をお楽しみください。

期間 / 2月19日(日)～3月19日(日)

会場 / おおくぼ台梅園、ふるや台梅園

※期間中は、出店、フォトコンテスト募集や、会場付近で各種催し物を予定しています。

おおくぼ台梅園メインイベント

日時 / 3月5日(日)午前10時～

梅娘認証式、豊作祈願祭、式典、アトラクション、梅娘撮影会、野点、緑化木無料配布、餅の配布

問合せ / 大山まつり実行委員会事務局(日田市大山町振興局)
☎0973-52-3101

2月23日は威宜園の日



「威宜園の日」記念講演会

講師 / 関口直佑氏(早稲田大学先端社会科学研究所研究員)

演題 / 学制の制定と長三洲について

期日 / 2月23日(木・祝)

時間 / 13:00～16:00

場所 / バトリア日田小ホール

料金 / 無料

世界遺産登録推進講演会も併せて開催

威宜園教育研究センター春の企画展

期間 / 2月16日(木)～5月9日(火)

時間 / 9:00～17:00(入館は16:30まで)

場所 / 威宜園教育研究センター展示室

休館 / 水曜日、但し3月末までは休館なし

料金 / 無料

淡窓先生に学ぶ～学校の取り組み～展示

期間 / 2月8日(水)～2月19日(日)

時間 / 9:30～16:30(最終日は15:00まで)

場所 / 日田市複合文化施設(AOSE)1階多目的ホール

料金 / 無料

問合せ / ☎0973-22-0268(威宜園教育研究センター)

第24回天領日田ひなまつり健康マラソン大会

日時 / 3月12日(日)午前8時開会

前日受付 / 3月11日(土)14:00～19:00

当日受付 / 3月12日(日)7:30

場所 / 日田市陸上競技場 [スタート/フィニッシュ]

主催 / 天領日田ひなまつり健康マラソン大会実行委員会

問合せ / 大会事務局 ☎0973-22-8442(日田市教育委員会スポーツ振興課)

※大会当日の新規参加申込みは受け付けません。

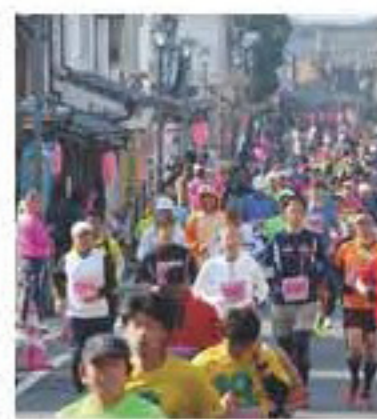

水が唐く郷「日田」湯めぐり帖

シェアが可能な入浴チケットが3枚付いた、日田市内の日帰り入浴施設(全8施設)で利用できる「日田 湯めぐり帖」。日田市観光案内所で販売中。(1冊1,200円)

問合せ / ☎0973-22-2036(日田市観光協会)



ひたはしり号

バス運賃100円

JR日田駅前のバスターミナルより、市内循環バスで、展示施設の近くまで移動できます。詳しくは下記にお問い合わせください。

問合せ /

・日田バスターミナル ☎0973-22-7681

・日田バス日田営業所 ☎0973-22-7105

ひたはしり号



このパンフレット掲載施設は、日田「あんしん旅」7つの宣言を順守しています。

お願い/安心して日田の旅行をお楽しみいただくために、お客様にもマスクの着用や手洗いなどに協力いただきます。



全てのスタッフにマスクの着用を徹底します。



全てのスタッフの体調管理を徹底します。



入口ロビー、食卓などにアルコール消毒液を設置します。



共用スペース(ロビーや食卓)の定期的な換気・消毒を行います。



食卓などの際の三密対策を徹底します。



感染予防の「見える化」を徹底します。



加盟組合等で定期的な巡回を行います。

日田「あんしん旅」7つの宣言!